HANA ACADEMY

ハナアカデミーは、フィリピン人講師やアメリカ、イギリス、オーストラリア、カナダ人のネイティブ講師とのマンツーマン授業を提供する自律的な英語語学学校です。

HANA Junior
HANA Native Course
HANA Intensive Native
HANA Light ESL
HANA General ESL
HANA TOEIC & IELTS
HANA MONTESSORI Kindergarten
HANA Golf

クラークハナアカデミーでは教育価値を追求する教育方針、子供達や世界に対し価値ある哲学として、孔子の慈悲深い知恵を用いています。

- 学校紹介

ハナは2019年に新たに運営を開始しましたが、フィリピン、ネイティブ講師共に5～15年のプロフェッショナルな経験を持っています。当校は、スパルタ校ではありませんが、オープンでウェルカムなアプローチによって生徒に接しています。一方的に知識を押し付けるのではなく、生徒の興味に合うトピックを選び、意欲をキープ出来る様に教材・授業スタイルを提供しています。

ハナ、そしてフィリピンで勉強する大きなメリットは、ネイティブとフィリピン人講師による幅広いマンツーマン授業を受けられる事です。

これはアメリカ、イギリス、カナダ、オーストラリアでは得ることが出来ない唯一無二の機会と言えます。

HANA Academy.



● 学校紹介

HANA ACADEMY				
住所	HANA ACADEMY, Lot 3-2a Cutcut, Friendship Highway, Angeles City, Pampanga, Philippines 2009			
連絡先 各種SNS	PHONE NUMBER	+63 956 906 7358 +63 926 727 4196	LINE	CLARKHANA
	KAKAOTALK	CLARKHANA	ZALO	+63 956 906 7358
	WECHAT	CLARKHANA	FACEBOOK	CLARKHANAESL
	E - MAIL	clarkhanaesl@gmail.com	INSTAGRAM	CLARKHANAESL
ホームページ	www.clarkhana.com			
許可	TESDA, DEPED		収容人員	100
プログラム	ESL, TOEIC, IELTS, JUNIOR, KINDERGARTEN		宿泊施設	1人部屋(4), 2人部屋(18), 3人部屋(12), 家族部屋(7), クローゼット, 椅子, 机
教室	1:1(40),グループ(5), レクチャールーム(1), 自習室(2)		講師	ネイティブ(5~7), フィリピン(25~35), スタッフ(10), マネージャー(5)
施設	カフェテリア、プール、卓球、バスケットコート、共用キッチン、無料WiFi(敷地内全域)			

• HANA ACADEMYの特徴



01. 最高のネイティブ講師

ハナには素晴らしい講師がいます。私たちは講師を単にネイティブスピーカーであるという理由だけで選ぶのではなく、優れたコミュニケーション能力と、外国人生徒を指導した数年の経験を持っているという理由で選びます。ハナは留学の準備をしたい方に最適です。



02. 多様な国籍の生徒

ハナアカデミーは韓国人によって設立されましたが、自由で柔軟な雰囲気の中で多様な国籍の生徒と共に英語を学び、生涯の友達を作り、お互いのカルチャーを共有し学ぶ事が出来ます。

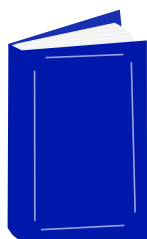

03. 強固なTOEICやIELTSのプログラム

転職や新しい職場を探している方,又は外国への移住を検討している方などに向けて、私達はTOEICやIELTSの目標としているスコアを得る為の強固なプログラムを持っています。重ねて申し上げますと、私達はマンツーマンレッスンとグループクラスのそれぞれの利点を組み合わせています。



04. カスタムされたプログラム

もしマルチメディアがより効果的な勉強方法である場合は、生徒は教科書の代わりにそれらを使えるオプションを持っています。通常、生徒の英語レベルが評価され、それに見合った教科書が割り当てられます。しかし、ハナは生徒それぞれの個人の好み、トピック、興味に合わせてプログラムをカスタムする事に努めています。

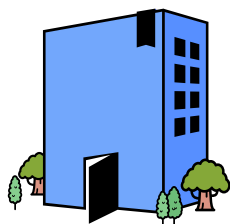

05. 便利で安全な周辺環境

ハナは便利かつ安全な地域にあり、周辺には大きなショッピングモール、韓国料理や日本料理レストラン、ファストフードショップ、カフェ、そしてすぐ側にゴルフ練習場があります。またすぐ近くに警察署があるので、周辺地域の安全性を心配する事なく勉強する事が出来ます。

● HANA ACADEMY のコース



the real number ONE

ハナジュニアコースは初めて語学留学をする方にオススメされます。オリジナルなカリキュラムとマネジメントによって、スピーキング能力を高めます。



studying abroad successful

語学留学又は、移住を検討している方に非常にオススメされるコースです。英語を話す自信を与え、人生の成功へと導きます。



for your better future

私達は生徒のより良い未来の為に、TOEICやIELTSなどのスコアの保証をしています。海外の大学へ入学準備をしている方や、仕事を求めている方などにとっての専門的なプログラムです。



HAPPY FOR CHILDREN

子供達の自主性をサポートし、互いの性格を尊重し、環境維持を通して、子供達はハナアカデミーでモンテッソーリを楽しむ事が出来ます。それはバランスの取れた成長や発達を助け、個々の特性を考慮します。

● プログラム & コース

COURSE	CLASSES	DETAILS
Light ESL (Adult)	P 1:1 4 Lessons, PG 1 lesson NG 1 lesson	
General ESL (Adult)	P 1:1 5 Lessons, PG 1 lesson NG 1 Lessons	** レベルテストと相談の後、フィリピン講師 1:1 を、追加費用\$130にてネイティブ講師 1:1 に変更出来ます。 ** 13~17歳の学生はローシーズン(3月、4月、5月、9月、10月、11月)にESLコースとジュニアコースを選択できます。
Native ESL (Adult)	P 1:1 2 Lessons, PG 1 lesson, N 1:1 2 Lessons, , NG 1 Lessons	
Native Only (Adult)	N 1:1 4 Lessons, NG 1 Lessons	
TOEIC	P 1:1 3 Lessons, PG 1 Lessons N 1:1 1 Lessons, NG 1 lesson Mock Test (Once a week)	
IELTS	P 1:1 3 Lessons, PG 1 lesson, N 1:1 1 lesson, NG 1 Lessons Mock Test (Once a week)	
Junior Course A	P 1:1 4 Lessons, PG 2 lessons 2 Activity classes (Swimming, Cooking, Badminton, Dance, Speech contest, Play)	夜間授業(追加費用が掛かります) 7:20~8:05pm : 自習学習 8:10~9:00pm : グループ授業
Junior Course B	P 1:1 6 Lessons, PG 1 lessons NG 1 Lessons	
Guardian(parents)	P 1:1 3 Lessons, PG 1 lessons	
HANA Montessori Kindergarten HALF DAY (Age of 3~6)	AM - 8:30 AM ~ 12:30 PM (Half day) or PM -8:30 AM ~16:45 PM (Half day) (Nursery(3,4), Kinder(5,6))	
HANA Montessori Kindergarten FULL DAY (Age of 3~6)	8:30 AM ~ 4:45 PM	ランチ : 11:50~12:35 お昼寝時間 : 12:35~13:30 ** ランチタイムとお昼寝時間には親御様又は講師がお子様と過ごす事が出来ます。
Early Study Abroad	宿泊、通学、 放課後授業 週末のアクティビティ	INTERNATIONAL SCHOOLS WEST FIELDS LIPLIN NOBLESSE
HANA Junior Camp	含む) : 授業、宿泊寮、公共料金、教科書、 アクティビティ、外出、夜間自習学習、おやつ、 航空チケット、旅行保険、ビザ	スイミングクラス (追加費用無し)

● Light ESL (4P1:1 + 1PG + 1NG)

このコースは、ネイティブスピーカーとの会話に慣れていない初心者の方に最適です。英語に対する恐怖心を克服する事ができ、フレンドリーなハナのフィリピン人講師と共に英会話に慣れていきます。

- Philippine teacher 1on1 : 4 Lessons ; Speaking, Grammar, Pronunciation, Topic conversation, Phrasal verb, Free talking
 - Philippine teacher Group (4~6 people) : 1 lesson ; Fun vocabulary, Daily conversation, Debate
 - Native Group (5~10 people) : 1 lesson ; Phrasal Verb, Natural Speaking, American TV show, Common mistakes
-

● General ESL (5P1:1 + 1PG + 1NG)

このコースでは英語4科目を全般的に学びます。初心者から中級者に適していますが、英語に対して快適さを感じられる中級者から上級者には更に最適です。

- Philippine teacher 1on1 : 5 Lessons ; Speaking, Grammar, Pronunciation, Topic conversation, Phrasal verb, Free talking
- Philippine teacher Group (4~6 people) : 1 lesson ; Fun vocabulary, Daily conversation, Debate
- Native teacher Group (5~10 people) : 1 lessons ; Phrasal Verb, Natural Speaking, American TV show, Common mistakes



● Native ESL (2P1:1 + 1PG + 2N1:1 + 1NG)

上級英語話者に最も適したコースです。講師達は独自の得意分野を持っていますが、会話能力を高めたい、ライティングを学問レベルまで伸ばしたい、難しい語彙を習得したいなどの要望に容易にアジャストします。ネイティブ講師とのマンツーマン授業はフィリピンで学習する唯一無二で価値あるボーナスです。

- Philippine teacher 1on1 : 2 Lessons ; Speaking, Grammar, Pronunciation, Topic conversation, Phrasal verb, Free talking
 - Philippine teacher Group (4~6 people) : 1 lesson ; Fun vocabulary, Daily conversation, Debate
 - Native teacher 1on1 : 2 lesson ; Phrasal verb, Essay Writing, Pronunciation, Common mistakes, Free talking
 - Native teacher Group (5~10 people) : 1 lessons ; Phrasal Verb, Natural Speaking, American TV show, Common mistakes
-

● Native Only (4N1:1 + 1NG)

- Native teacher 1on1 : 4 lesson ; Phrasal verb, Essay Writing, Pronunciation, Common mistakes, Free talking
- Native teacher Group (5~10 people) : 1 lessons ; Phrasal Verb, Natural Speaking, American TV show, Common mistakes

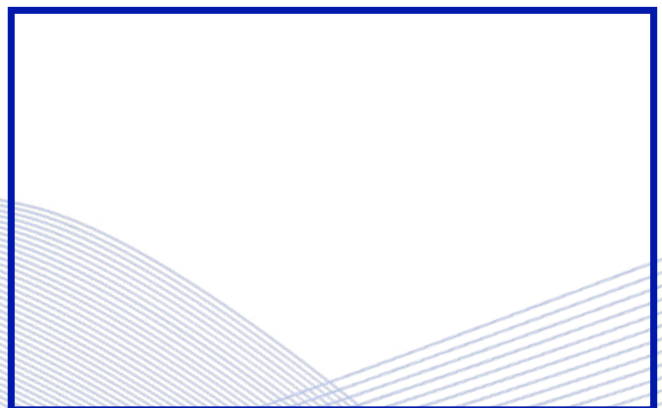
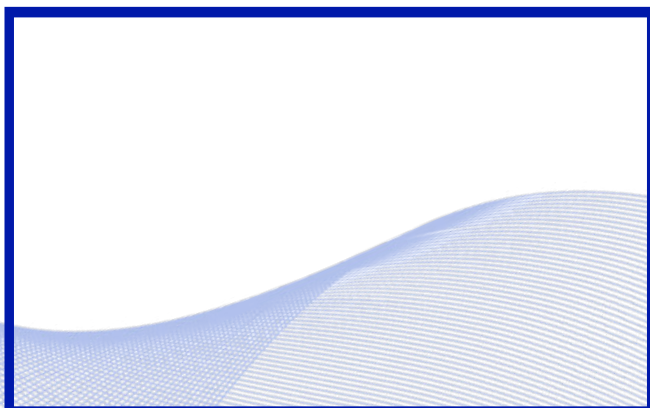

● サンプルスケジュール (一般 ESL)

	時間	科目	講師
	7:30~8:30	起床・朝食	
1	8:30~9:15	休憩時間	
2	9:20~10:05	1:1 (スピーキング)	フィリピン
3	10:10~10:55	1:1 (ライティング)	フィリピン
4	11:00~11:45	Group Class (句動詞)	イギリス
5	11:50~12:35	1:1 (スピーキング)	フィリピン
6	12:35~13:30	昼食	
7	13:30~14:15	1:1 (ボキャブラリー)	フィリピン
8	14:20~15:05	自習学習	
9	15:10~15:55	1:1 (リーディング)	フィリピン
10	16:00~16:45	グループクラス(トピックカンバセーション)	フィリピン
11	16:50~17:35	休憩時間	
	17:35~18:20	夕食	

● TOEIC (3P1:1 1N1:1+ 1PG + 1NG)

TOEIC試験対策の為のコースです。好きな期間、自分のペースで学習する事ができ、1日にマンツーマンクラスを4コマ、グループクラスを2コマ（内ネイティブ講師のグループクラスを1コマ）を受ける事が出来ます。

- Study Period : 1~24 weeks
- Philippine teacher 1on1: 3 Lessons ; Reading, Listening, Vocabulary
- Philippine teacher Group(4~6 people) : 1 Lessons; Reading, Listening
- Native teacher 1:1 : 1 Lesson ; Writing
- Native teacher Group (5~10 people) : 1 lessons ; Phrasal Verb, Natural Speaking, American TV show, Common mistakes



● IELTS (3P1:1 + 1PG + 1N1:1 + 1NG)

- Study Period: 1~24 weeks
- Philippine teacher 1on1: 3 Lessons ; Reading, Listening, Vocabulary
- Philippine teacher Group(4~6 people) : 1 Lessons; Vocabulary
- Native teacher 1:1 : 1 Lesson ; Writing
- Native teacher Group(5~10 people) : 1 lessons ; Speaking, Reading



● ジュニア プログラム

ジュニア レベル(1~8)

Group class Level & Description					
レベル	Beginner / Elementary (1~2)	Pre-Intermediate / Intermediate (3~4)	Upper Intermediate (5)	Pre-Advanced / Advanced (6~7)	Proficiency (8)
詳細	読むことや話す事に難しさを感じている方。	基本的な事は読めて話せるが、まだミスが多い。	ミスも少なく英語を話せる方。	目立たないミスの中で英語を話せる方。	流暢に適切に英語を話せる方。

1:1 Class

Subject	テキストブック
インテンシブ スピーキング	<Explore Our World> by National Geographic
文法とスピーキング	<Grammar Space> by NE
リーディングとスピーキング	<Wonder Skills Reading> by McGraw Hill Education
レッツキャッチアップ/レッツジャンプ ハイアー	多様なボキャブラリーテキストとカンパセーションテキストの中から選ぶ事が出来ます。

● グループクラス

Subject	説明	1~2	3~4	5	6~7	8
ニュース リーディング	ニュースから会話を学びましょう。ニュースを3つのレベルで読み、ストーリーを理解します。そして、その物語について自分の考えや感じたことを話す方法を学びましょう。物語は世界について多くの情報を与え、英語によって考える事の手助けをします。					
文法	対面で文法を学びます。文法構造を学び、クラスメートと一緒に練習します。文法自体を学ぶだけでなく、話すために学びます。流暢に話す事、英語を直す事に役立ちます。					
リーディング と スピーキング	難しい物語を読み、その内容を話し合います。物語を聴いて読み、それについての5WHクエスションの作り方を学びます。新しい単語・語彙を覚え、習った単語を使い、文章を作って身につけていきます。					
ストーリー テリング	文化の違い、世界の歴史を学びます。内容を要約し、自分の解釈を話し学習します。					
ボキャブラリー	習う単語がどのような意味で認識されていて、使われているかを学び、更に適切かつ正確に英語を話せる様にします。					
ミュージック イングリッシュ	楽曲や音楽を通して、色々な文化、表現、ボキャブラリーを学びま。					
ミュージカル イングリッシュ	英語においての振る舞いを学びます。自分自身の表現の仕方、色々な語彙と文法構造を学びます。					
Movie English	表現豊かな映画を観ます。新しい語彙、表現を映画から学び、映画についてディスカッションの中で文章構造を学んでいきます。	全てのレベル				
Board Game A ctivity	色々な方、国籍の方と交流しながら英語を学びます。ボードゲームなど、屋内アクティビティを通して学習します。	全てのレベル				
アート & クラフト	アートワークを通してシンプルな文章を作り、色々な物の違いを説明する事を学び、それまで知らなかった言葉や意味を発見していきます。	全てのレベル				

● Junior Course A (4P1:1 + 2PG + 2Activity)

- Philippine Teacher 1on1: 4 Lessons ; Speaking, Grammar, Reading, Writing
- Philippine Teacher Group (4~6 people) : 2 Lessons ; Story telling, Vocabulary, Music English, Movie English, Art & Craft, Board game
- Activity classes : 2 Lessons ; Cooking, Swimming, Badminton, Act, Craft, Dance

Junior Course A (Activity)					
No.	Lessons	Level 1,2	Level 3,4	Level 5,6	Level 7,8
	07:30~08:30	Wake up & Breakfast & Wash			
1	08:30~09:15	1:1 Listening		1:1 ライティング	
2	09:20~10:05	1:1 リーディング		1:1 スピーキング	
3	10:10~10:55	1:1 スピーキング		1:1 リスニング	
4	11:0 ~11:45	1:1 スピーキング		1:1 リーディング	
5	11:50~12:35	休憩時間		休憩時間	
6	12:35~13:25	昼食			
7	13:30~14:15	フィリピン講師 グループ		フィリピン講師 グループ	
8	14:20~15:05	フィリピン講師 グループ		フィリピン講師 グループ	
9	15:10~15:55	アクティビティクラス (月): クッキング、(火): スウィミングクラス、(水): バドミントンクラス (木): スイミングクラス、(金): カルチャークラス(ダンス, アート&クラフト)			
10	16:00~16:45				
11	16:50~17:35	自由時間			
12	17:40~18:25	夕食			
14,15	17:20~21:00	夜間授業 & 自習時間			

● JUNIOR A ACTIVITY CLASSES

スイミングレッスン:週に1、2回 スウィミング講師と共に 英語を通してレッスンを受けます。

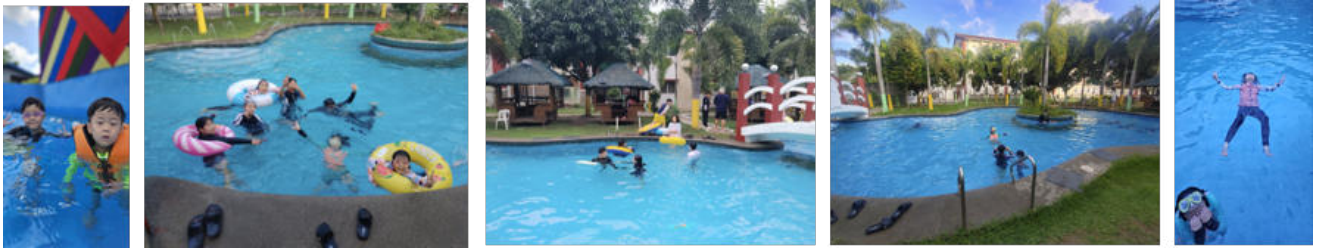

卓球、バスケットボール、縄跳びレッスン:週に1、2回 スポーツ講師と共に 英語を通してレッスンを受けます。



バドミントンレッスン:週に1、2回 バドミントン講師と共に 英語を通してレッスンを受けます。



スピーキングプレゼンテーション:週に1回、スピーチを準備し発表します。



ゴルフレッスン:EGゴルフという練習場が徒歩1分の位置にあります。こちらは、別途追加費用が掛かります。

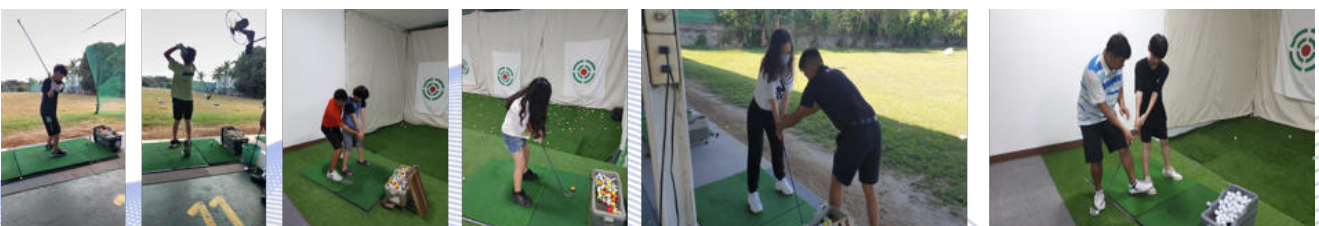

• [JUNIOR A]

- 4コマのフィリピン講師 マンツーマン

- 2コマのフィリピン講師 グループ (1対5)

- 2コマのアクティビティクラス (スウィミング、バドミントン、クッキング、アート&クラフト、ズンバ等)

隔週水曜日の野外アクティビティ (博物館、動物園、陶器工場など)

レベルテストと相談の後、フィリピン講師マンツーマンからネイティブ講師マンツーマンに追加費用 \$130

にて変更可能です。

14、15コマ目の夜間授業と自習時間は希望者限定です (1 自習学習 + 1 グループクラス(日記、単語、復習))。 \$120/4週間。ローシーズンは無料です。 (3、4、5、9、10、11月)

- 適した年齢は、7~14です。

[ファミリーキャンプ、親御様の同行無く入学される生徒]

- お子様連れの場合、保護者の受講義務はございません。

- 13~17才の生徒は 親御様の同行無くても入学出来ます。ジュニアコースだけでなく、指定の期間 (3月、4月、5月、9月、10月、11月) は大人と同じ規定に基づき、保護者の同意があれば大人のESLコースも受講できます。

● Junior Course B (6P1:1 + 1PG + 1NG)

- Philippine Teacher 1on1: 6 Lessons ; Speaking, Grammar, Reading, Writing
- Philippine Teacher Group(4~6 people) : 1 Lesson ; Story telling, Vocabulary, Music English, Movie English, Art & Craft, Board game
- Native Teacher Group (4~6 people) : 1 Lesson : IELTS Speaking, IELTS Writing, ELS Speaking

Junior Course B (Activity)					
No.	Lessons	Level 1,2	Level 3,4	Level 5,6	Level 7,8
	07:30~08:30	起床 & 朝食			
1	08:30~09:15	ネイティブ講師 グループ		1:1 ライティング	
2	09:20~10:05	フィリピン講師 グループ		1:1 スピーキング	
3	10:10~10:55	1:1 ライティング		1:1 リスニング	
4	11:0 ~11:45	1:1 スピーキング		1:1 リーディング	
5	11:50~12:35	Break Time		休憩時間	
6	12:35~13:25	昼食			
7	13:30~14:15	1:1 ライティング		1:1 ライティング	
8	14:20~15:05	1:1 スピーキング		1:1 スピーキング	
9	15:10~15:55	1:1 リスニング		ネイティブ講師 グループ	
10	16:00~16:45	1:1 リーディング		フィリピン講師 グループ	
11	16:50~17:35	自由時間			
12	17:40~18:25	夕食			
14,15	17:20~21:00	夜間授業 & 自習時間			

● ジュニア B ネイティブ ティーチャー クラス



国籍: カナダ
 キャリア: カナダでのジャーナリスト
 授業エリア: ESL、IELTS、SAT、あらゆる類のライティング



国籍: イギリス
 キャリア: ケンブリッジ大 数学専攻
 授業エリア: ESL, IELTS, 句動詞, ナチュラルスピーキング, ジュニアベーシック英語, 全年代におけるの数学



国籍: アメリカ
 キャリア: フィリピン、台湾にてIELTS イグザミナーを22年間。
 授業エリア: ESL、IELTS、A アメリカの歴史、ジュニアベーシック英語



国籍: カナダ
 キャリア: FEU心理学
 授業エリア: ESL、IELTS、科学、生物学、社会科

ネイティブ講師 ESL グループクラス



ネイティブ講師 IELTS グループクラス



ネイティブ講師 1:1 クラス (追加希望が必要です)



● [JUNIOR B]

- 6コマのフィリピン講師 マンツーマン
- 1コマずつ フィリピン講師、ネイティブ講師 グループ (5~6人)
- IELTS ライティング、スピーキングのデモンストレーション, ESL スピーキングをネイティブグループクラスにて受ける事が出来ます。
- レベルテストと相談の後、フィリピン講師マンツーマンからネイティブ講師マンツーマンに追加費用 \$130にて変更可能です。
- 14、15コマ目の夜間授業と自習時間は希望者限定です (1 自習学習 + 1 グループクラス(日記、単語、復習))。 \$120/4 週間。ローシーズンは無料です。 (3、4、5、9、10、11月)
- 適した年齢は、7~14です。

[ファミリーキャンプ、親御様の同行無く入学される生徒]

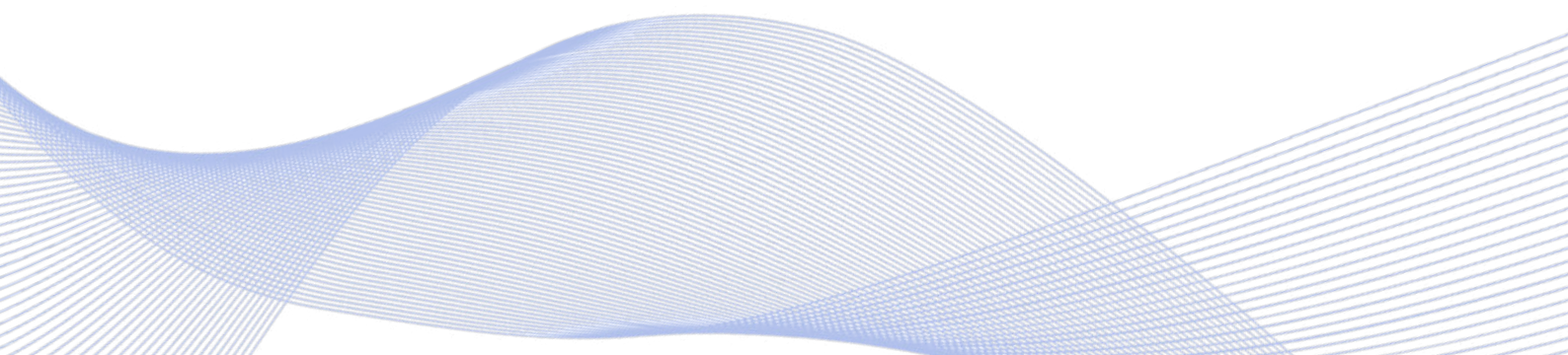
- お子様連れの場合、保護者の受講義務はございません。
 - 13~17才の生徒は 親御様の同行無くても入学出来ます。ジュニアコースだけでなく、指定の期間 (3月、4月、5月、9月、10月、11月) は大人と同じ規定に基づき、保護者の同意があれば大人のESLコースも受講できます。
- 

● ハナ モンテッソーリ キンダーガーデン

期間: 1~24 週間

年齢: 保育園 3, 4 才、幼稚園 5, 6 才

1日のモンテッソーリ キンダーガーデンのスケジュール

時間	3, 4 才		5, 6 才	
	月/水/金	火/木	月/水/金	火/木
8:30 - 9:15	集合・歌・交流の時間		集合・歌・交流の時間	
9:20 - 10:05	お絵描き	実用的な生活	感覚的な生活	科学的な生活
10:10 - 10:55	ズンバ	算数	ボキャブラリー	実用的な生活
11:00 - 11:45	モンテッソーリ教育		モンテッソーリ教育	
11:50 - 12:35	幼稚園の先生 (または保護者) とのランチ		幼稚園の先生 (または保護者) とのランチ	
12:40 - 13:30	先生 (または保護者) と一緒にお昼寝の時間		先生 (または保護者) と一緒にお昼寝の時間	
13:30 - 15:55	3コマ マンツーマンクラス		3コマ マンツーマンクラス	
16:00 - 16:45	アクティビティクラス (料理、水泳、ズンバ)		アクティビティクラス (料理、水泳、ズンバ)	



ハナ ジュニア キャンプ アクティビティ

ヨットツアー

豪華ヨットで海に出て、3時間海水浴とシュノーケリングを楽しめます。



ヴィラアルフレッド

多くのニッパ小屋のある地元のスイミング プール、波のプールのあるバーベキュー施設です。



ナヨン・フィリピンにて乗馬体験

フィリピンの伝統的な音楽、ダンス、文化を理解します。乗馬を体験してみませんか。



アクアプラネット

クラーク市内にある豪華で大きなプールです。

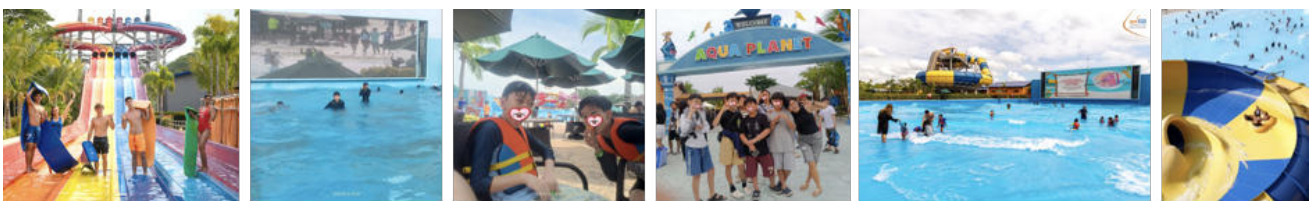

カフェフォレスト

カフェとスペースを共有した巨大な円形プールとオリンピックサイズの50メートルプールを備えた安全なプールです。

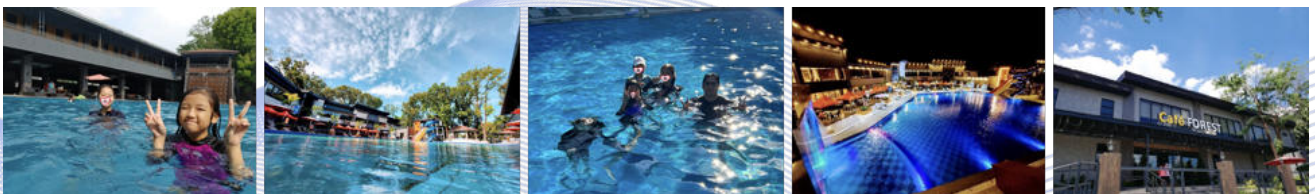

● サービス

- 平日は3食出ます。週末とその他休日は食事が出ません。

スイミングプールの使用時間 平日(12:00~21:00), 休日(08:00~21:00)

1週間に2回のルームクリーニング (ただし別途でリクエストが必要です。)

一週間に2回の洗濯サービス。洗濯カゴに洗濯物を入れて8~9時までには部屋の外に置きます。

ピークシーズン中は (1, 2, 7, 8月), 毎週末に様々なアクティビティがあります。(Anvaya cove, Aqua Planet, Nayong-Pilipino, horseback riding, Ocean Adventure, Puning Hot Spring, Aqua planet).

オフシーズン中は、HANAは提携旅行会社と提携し、低価格で提供いたします。

13~17歳の学生がローシーズンに保護者なしでHANAに入学される場合、保護者は4週間あたり250ドルの費用で次のサービスをリクエストできます: 朝の運動、出席状況の確認と報告、毎日の写真撮影と保護者との共有、夜の軽食、週末や祝日の食事の注文をお手伝いします。

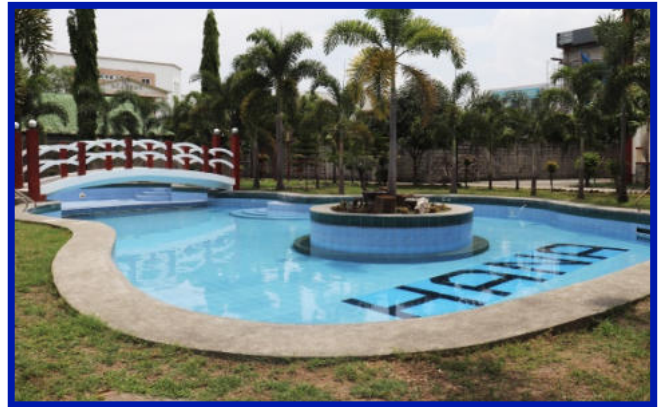

● 周辺施設

- ゴルフ練習場 (徒歩 1分)

- セブンイレブン (徒歩 3分)

- マッサージショップ (徒歩 1分)

- 韓国、日本、中国料理レストラン (徒歩 1分)

- コーヒーショップ (徒歩 1分)

- バドミントンコート (徒歩 1分)

- ジム (徒歩 10分)



● HANA ACADEMY PRICE TABLE 2024

(Currency: US dollar)

COURSE	Number of Classes					4 week Tuition (USD)	Room Type	4 week Dorm (USD)	1 week	2 weeks	3 weeks	4 weeks	8 weeks	12 weeks	16 weeks	20 weeks
	Ph 1:1	Native 1:1	Ph Group	Native Group	Mock Test/ Error analysis											
Light ESL (Adult)	4		1	1		730	1 bed	900	650	1,060	1,390	1,630	3,260	4,890	6,520	8,150
							2 beds	650	550	900	1,170	1,380	2,760	4,140	5,520	6,900
General ESL (Adult)	5		1	1		860	1 bed	900	700	1,140	1,500	1,760	3,520	5,280	7,040	8,800
							2 beds	650	600	980	1,280	1,510	3,020	4,530	6,040	7,550
Native ESL (Adult)	2	2	1	1		1,030	1 bed	900	770	1,250	1,640	1,930	3,860	5,790	7,720	9,650
							2 beds	650	670	1,090	1,430	1,680	3,360	5,040	6,720	8,400
Native Only (Adult)		4		1		1,300	1 bed	900	880	1,430	1,870	2,200	4,400	6,600	8,800	11,000
							2 beds	650	780	1,270	1,660	1,950	3,900	5,850	7,800	9,750
TOEIC (Adult)	3	1	1 (ESL)	1 (ESL)	Once a week	1,025	1 bed	900	770	1,250	1,640	1,925	3,850	5,775	7,700	9,625
							2 beds	650	670	1,090	1,420	1,675	3,350	5,025	6,700	8,375
IELTS	3	1	1 (ESL)	1 (ESL)	Once a week	1,025	1 bed	900	770	1,250	1,640	1,925	3,850	5,775	7,700	9,625
							2 beds	650	670	1,090	1,420	1,675	3,350	5,025	6,700	8,375
Junior Course A (Activity)	4		2		2 Activity classes a day	1,000	2 bed	650	660	1,070	1,400	1,650	3,300	4,950	6,600	8,250
							3 beds	550	620	1,010	1,320	1,550	3,100	4,650	6,200	7,750
Junior Course B (Academic)	6		1	1		1,100	2 bed	650	700	1,140	1,490	1,750	3,500	5,250	7,000	8,750
							3 beds	550	660	1,070	1,400	1,650	3,300	4,950	6,600	8,250
Guardian (Parents)	3		1			570	2 bed	650	490	790	1,040	1,220	2,440	3,660	4,880	6,100
							3 beds	550	450	730	950	1,120	2,240	3,360	4,480	5,600
Golf Program AM:Golf, PM:Study	3		1			1,000	1 bed	900		1,240		1,900	3,800	5,700	7,600	9,500
							2 beds	650		1,070		1,650	3,300	4,950	6,600	8,250
HANA KINDERGARTEN (HALF DAY)	8:30 AM ~ 12:30 PM (Nursery(3,4), Kinder(5,6))					550	2 bed	650	480	780	1,020	1,200	2,400	3,600	4,800	6,000
							3 beds	550	440	720	940	1,100	2,200	3,300	4,400	5,500
HANA KINDERGARTEN (FULL DAY)	8:30 AM ~ 16:45 PM (Nursery(3,4), Kinder(5,6))					1,000	2 beds	650	578	1,070	1,400	1,650	3,300	4,950	6,600	8,250
							3 beds	550	543	1,010	1,320	1,550	3,100	4,650	6,200	7,750
Early study abroad	Inclusive of : Preparation course for International schools (English, Math, Science, Social Study for NIS, WIS, LIPLIN) Weekend activity.					2,100	2 beds	ALL IN ONE				2,100	4,200	6,300	8,400	10,500
	Inclusive of: Commuting service, After school classes, Weekend activity Exclusive of International school fee					1,800	2 beds	ALL IN ONE				1,800	3,600	5,400	7,200	9,000
HANA JUNIOR CAMP	Inclusive of: Tuition, Dormitory, Utility fee, Books, SSP, Weekend activity, Snacks, Visa extension, Insurance, Terminal fee, Notarized documents Exclusive of: Flight Ticket					2,800	3 beds	ALL IN ONE				2,800	5,200	7,600		

* Family room rate : \$800 per person for a Family of 2, \$650 per person for a Family of 3, \$550 per person for a Family of 4, \$500 per person for a Family of 5

● HANA ACADEMY PRICE TABLE 2024

(Currency: US dollar)

Payment in the Philippines		
Details	Amount(pesos)	Note
Visa extension	1st Visa extension (30th day) - 3,630 pesos 2nd Visa extension (59th day) - 4,900 pesos 3rd Visa extension (89th day) - 3,130 pesos 4th Visa extension (119th day) - 3,130 pesos 5th Visa extension (149th day) - 3,130 pesos	up to 8 weeks up to 12 weeks up to 16 weeks up to 20 weeks up to 24 weeks
SSP (Special Study Permit)	6,500 pesos	Valid for 2 month (without ACR ICARD) Valid for 6 month (with ACR ICARD)
ACR ICARD	3,500 pesos	For those who study 9 weeks or more, Valid for 1 year
Student ID	200 peso	
Electricity fee	Room for 1: 450 peso if usage is less than 20kw / 1 weeks / room Room for 2,3,4,5: 600 peso if usage is less than 20kw / 1	22 peso/1kw if usage is more than 20kw / 1 weeks / room
Utility Fee (water, laundry, room cleaning, public electricity, purified water, security guard)	Room for 1: 3,000 peso / 4 weeks / person , Room for 2: 2,500 peso / 4 weeks / person , Room for 3: 2,000 peso / 4 weeks / person ,	Family of 2: 4,500 peso / 4 weeks / room Family of 3: 5,500 peso / 4 weeks / room Family of 4: 6,500 peso / 4 weeks / room
Deposit	3,000 / person 4,000 / Family	
Pickup Fee	Pickup from Clark airport: 700 peso (Individual), 1,000 peso (Family of 2~4 pax), Pickup from Manila airport: 4,500 pesos (Individual), 5,500 peso (Family of 2~4 pax)	
Text Book	250 ~ 500 pesos per book	
Additional 1:1 class	Filipino Teacher: 7,000 peso / 4 week	Native Teacher: 14,000 peso / 4 week

返金に関するポリシー

01. サマーキャンプが始まる 4 週間前までに支払いを行う必要があります。
02. 入学初期費用は返金できません。
03. 出発2週間前に返金手続きを行った場合、1週間分の寮費と授業料を請求させていただきます。
04. 返金請求の理由が学生の重大な健康上の問題または家族の死亡による場合、寮費と授業料の残りの期間の50%が返還されます。（学生は診断書などの証明書類の提示が必要です。）
05. 返金リクエストの理由が風邪、下痢、皮膚アレルギー、ホームシックなどの学生の軽度の健康上の問題である場合、返金はありません。
06. 学生は返金を受ける代わりに、ローシーズン期間の1年以内に HANA に戻り、残りの学習を続けることを選択できます。
07. 自然災害（台風、地震など）による休講は返金できません。
08. 学校の金庫にない貴重品や金銭、または紛失した場合、学校は責任を負いません。
09. 規則や規定に違反したこと、または学校の敷地外で発生した損失、損害、事故、事件については、学校は責任を負いません。
10. 他の生徒に対する暴力があった場合、警察の捜査後、生徒は返金なしで帰国され、被害者と HANA への賠償責任が発生します。

HANA ACADEMY

<https://g.page/HANA-ACADEMY>

 +63 956 906 7358 +63 926 727 4196

 clarkhanaesl@gmail.com

 CLARKHANA

 CLARKHANA

 CLARKHANA

 CLARKHANA

 +63 956 906 7358

 CLARKHANAESL

HANA ACADEMY

Lot 3-2a Cutcut. Friendship Highway, Angeles City.Pampanga. Philippines 2009