MONOL Main Campus 2026 Promotion

MONOLでは日本からの留学生が気軽に留学をしてもらえるように様々なプロモーションをオファーしております。

①無料朝食キャンペーン

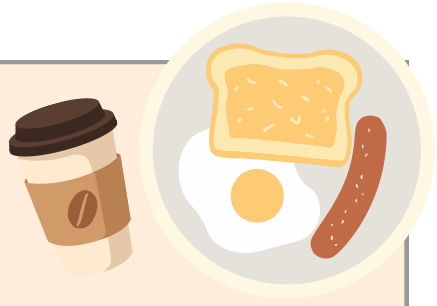

・授業がある日毎日、無料の朝食提供を行っています。
・本プロモーションは2027年12月31日まで有効です。

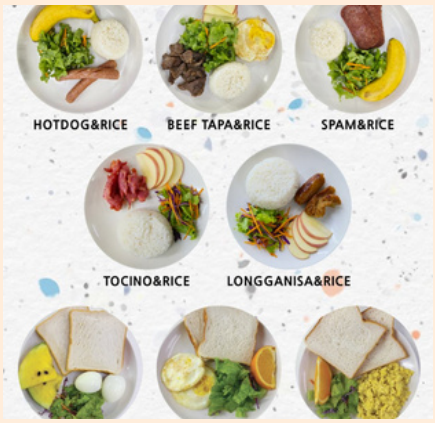

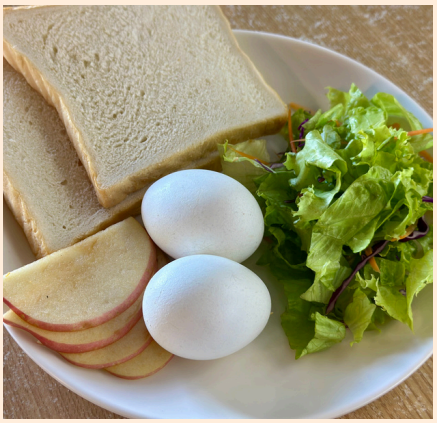



②SNSプロモ　-$100/4 weeks

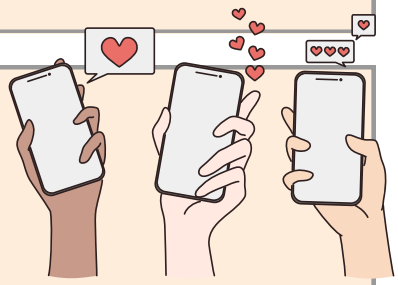

・MONOL Mainキャンパスに滞在をして、学習をしている方が対象。
・本プロモーションの割引はインボイス請求額から差し引かれます。
・**<u>４週間に１度</u>**、下記の学校プロモーション活動のいずれかに協力する必要があります。
1. ご自身が日頃お使いのSNSアカウント（InstagramやFacebook等）にて、MONOLでの留学生活に関する投稿を行う。「＃MONOL 」のタグ付けが要件。
2. Google mapレビューでの⭐５投稿。
3. 学校インタビューや動画撮影、学校のプロモーション活動への協力。

・本プロモーションは学生登録数によっては、満期を待たずして終了することがあります。
・本プロモーションは**<u>2027年6月27日から8月21日の期間</u>**の留学には適用することが出来ません。
・本プロモーションは「スタンダードシングルルーム」または「セミシングルルーム」を選択された学生様が対象です。
・本プロモーションは2026年12月31日までに学生登録をされた方が対象です。

MONOL Main Campus 2026 Promotion



③長期留学割引

・MONOL Mainキャンパスに滞在をして、学習をしている方が対象です。
・本プロモーションは2026年9月7日から2026年12月31日までに学生登録をされた方が対象です。
・本プロモーションは留学期間の短縮またはキャンセルをされた方は対象になりません。返金時に本プロモーション金額は返金額より差し引かれます。

１６週間	２０週間	２４週間
-$150	--$200	-$300



④年末年始スペシャルプロモ -$100

・MONOL Mainキャンパスに滞在をして、学習をしている方が対象です。
・本プロモーションは**2026年11月29日～2027年1月10日に入学**をされる方が対象です。
・本プロモーションは上記の要件を満たし、かつ、４週間以上の留学をされる方が対象です。
・**12月・1月ともに授業日数保証ポリシーにより１８日間／月の授業日が保証されています。**

プロモーションの適用となる指定入学日

11月	12月	1月
29	6, 13, 20, 27	3, 10